

## Bulletin d'adhésion CinéClap

NOM

PRENOM

e-mail :

- tarif normal : 10 €
- tarif mineurs, étudiants, demandeurs d'emploi : 3 €
- tarif de soutien : 30 €

Cette adhésion vous donne accès à un tarif préférentiel pour toutes les séances de l'année civile au cinéma du clermontois.

Bulletin à déposer au cinéma Paul Lebrun de Clermont avec votre règlement le deuxième lundi de chaque mois ou par courrier au Centre socio-culturel, 59 rue Wenceslas Coutellier – 60600 CLERMONT (cineclap.clermont@orange .fr)

Votre carte sera déposée au cinéma.



PAYS DU  
**CLERMONTOIS**  
COMMUNAUTE DE COMMUNES



# CinéClap

## Les toiles de CinéClap

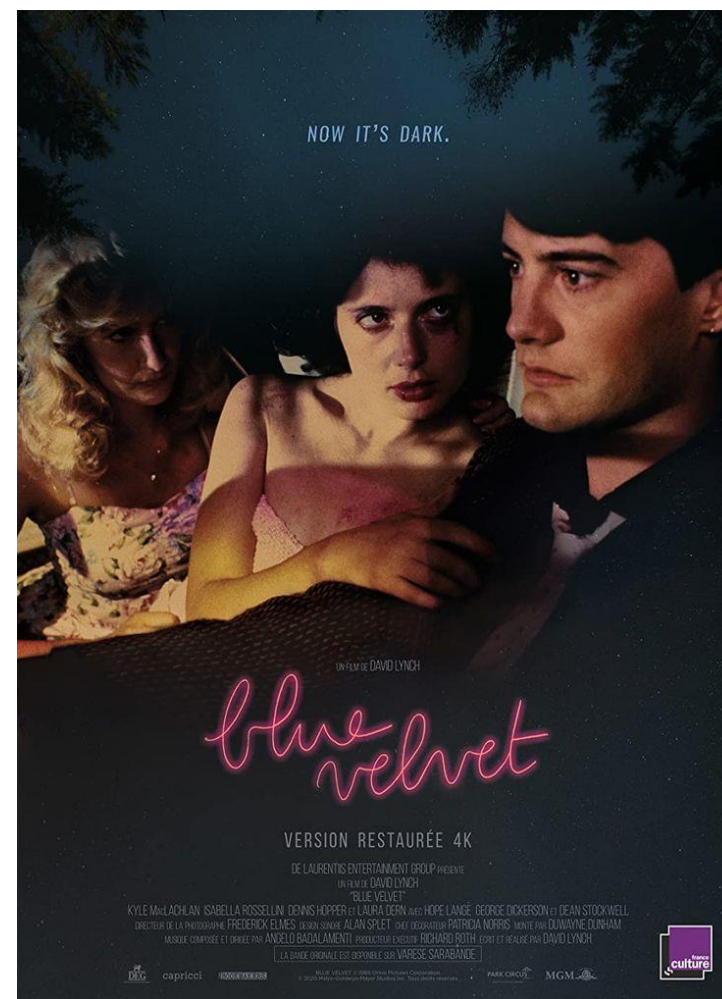

jeudi 13 juin 2024 à 20H

**Blue velvet (interdit -12ans) D. LYNCH**  
**en présence de Vincent BATICLE**

*cinéma du pays du clermontois (cinéma Paul-Lebrun de Clermont)*  
*soutenu par CinéClap séance proposée en VO*



**Blue velvet** 1987 - 2h 00min | Policier, Drame, Thriller De et par **David Lynch**

Avec **Isabella Rossellini, Kyle MacLachlan, Dennis Hopper**  
**Interdit - 12 ans**

**Synopsis** : il se passe quelque chose d'étrange derrière les palissades blanches de Lumberton, Caroline du Nord. Après avoir fait la découverte d'une oreille humaine coupée dans un champ, Jeffrey Beaumont, un étudiant attiré par le mystère, est bien déterminé à enquêter. Avec l'aide de sa petite amie, Jeffrey pénètre dans l'univers sombre et dangereux de Dorothy Vallens, une chanteuse de boîte de nuit mystérieusement unie à Frank, un gangster sadique, autour d'une histoire de kidnapping.

SOURCE Allo ciné

David Lynch : auteur de dix longs métrages sortis entre 1977 et 2006, ainsi que d'une série télévisée notable, Twin Peaks, initialement sortie en 1990-1991 et prolongée en 2017. Nommé aux Oscars du cinéma comme meilleur réalisateur pour Elephant Man (1980), Blue Velvet (1986) et Mulholland Drive (2001), il a reçu la Palme d'or au Festival de Cannes en 1990 pour Sailor et Lula et un Lion d'or d'honneur à la Mostra de Venise en 2006.

Son style novateur et surréaliste, parfois qualifié de « lynchien », est devenu reconnaissable pour de nombreux spectateurs et critiques. Il se caractérise par son imagerie onirique et sa conception sonore méticuleuse. L'imagerie parfois violente de ses films lui confère la réputation de « déranger, d'offenser ou de mystifier » son public<sup>2</sup>. David Lynch porte un regard sombre et halluciné sur la réalité humaine inquiétante qui se dissimule derrière le vernis social, au sein des petites bourgades américaines (dans Blue Velvet ou Twin Peaks) ou de Los Angeles (dans Lost Highway ou Mulholland Drive).



**L'intervenant**

**Vincent BATICLE, animateur, enseignant et chercheur indépendant en cinéma.**

**Il enseigne au BTS audiovisuel du Lycée Henri Martin à SAINT QUENTIN et donne des cours au cinéma Agnès Varda à Beauvais.**

**Il anime régulièrement des séances débats et donne des conférences auprès du grand public. Il propose également des ateliers d'initiation au cinéma à destination des enfants, des adolescents et intervient en milieu scolaire.**

**Spécialiste du cinéma hollywoodien des années 80 et 90, il a publié en avril 2018 un ouvrage jeunesse consacré à Steven Spielberg : « Steven Spielberg, filmer avec des yeux d'enfants ».**

**Pour plus d'informations <http://vincent.baticle.free>**